Se Gestan Próximas Tomas de Presidencias Municipales

Información Fuente Política

CAYO Por Fín Enrique Medina Lomelí

inf. Col. 1, 2 y 3

TRES ESTRELLAS DE ORO
TRANSPORTES NORTE DE SONORA
OFRECEN SU SERVICIO DE PRIMERA CLASE PULLMAN DIRECTO VIA CORTA
TNS
TEPIC - MEXICO 19:45 HORAS (HORA PACIFICO) (7:45 DE LA TARDE)
VENTANILLA 17 CENTRAL CAMIONERA TELF. 3-23-26
MEXICO - TEPIC 19:45 HORAS (HORA CENTRO) (7:45 DE LA TARDE)
VENTANILLA 5 CENTRAL AUTOBUSES DEL NORTE TELF. 5-67-84-44 5-67-84-26

Meridiano de nayarit

EL PERIODICO DE MAYOR CIRCULACION MATUTINO

Miembro del Consejo de Directores de Diarios de Nayarit y de la Asociación de Profesionales de la Comunicación (APROCON)

Dr. Roberto Silva Pérez
CIRUJANO DENTISTA
CONSULTORIO: Av. México 157 Sur Int. 3 Altos
PARTICULAR: Eulogio Parra No. 422 Ote. TEPIC, NAYARIT

Ejemplar cuesta $400.00 DIRECCION GENERAL: Dr. JOSE LUIS DAVID ALFARO Tepic, Nay; Sábado 24 de Octubre de 187. No.339

Insuficiente Aumento al Precio de Garantía del MAIZ

Como Salida lo Mandan de Coordinador Regional de la CNC con Sede en CHiapas

Termina así una Truculenta trayectoria al Frente de la Liga Agraria

Por Lorena Ortega

El todavía diputado federal, Enrique Medina Lomelí renunció ayer, sorpresivamente, a la dirigencia estatal de la Liga de Comunidades Agrarias (CNC) en Nayarit. Lo sustituye en su cargo el delegado del Comité Ejecutivo Nacional, Filemón Salazar Bueno.

Medina Lomelí dijo a este diario que "renunció no por presiones políticas, eso no; sino que la Confederación Nacional Campesina me nombró Coordinador Regional de la campaña de nuestro precandidato del PRI a la primera magistratura del país, Carlos Salinas de Gortari. Eso fue todo.

"Pero tampoco voy a andar pregonándolo a los 4 vientos que ya dejé la Liga de Comunidades Agrarias, claro que no, Hasta el lunes 26 de octubre (2 dias más) es cuando formalmente presentará su escrito de retiro.

Medina Lomelí es un político local, nacido en Zapotanito, municipio de Santa María del Oro, allá por 1941 el 14 de julio. Y en 1981 asumió la dirigencia de la CNC en la entidad, convirtiéndose de ésta manera en

Enrique Medina Lomelí

un personaje muy controvertido, de conducta y trayectoria no muy clara en lo que duró su liderazgo.

Un Día con un Príncipe

Lorena Ortega H.

El pasado martes 21 llegó José José, el "Príncipe de la Canción", a Tepic procedente de Cuernavaca, Eran las 15 horas. Ahí estaba, en el hotel "Fray Junípero Serra" en la habitación 423.

El representante del romántico artista, el argentino (de nacionalidad) Roberto López atendió cordialmente a la reportera de Meridiano. Nos invitó a su habitación, la 108. Comentó a grandes rasgos de las giras que ha realizado José José y las dos películas intituladas "Gavilán o Paloma" y Alvaro Carrillo". La primera relata -o narra- una parte de su vida. Desde que empezó en el ambiente artístico, cuando pasó por una fuerte crisis que le hizo recurrir al vino. Sus triunfos y fracasos durante el inicio de su carrera. Y la otra es un film que personifica al inolvidable compositor mexicano Alvaro Carrillo, donde José José lleva el estelar.

Roberto López pide que le llame Kenny. Así lo hacemos. Su trato es de suma cortesía y a pesar de su corta edad (no rebasa los 30 años) es un hombre que ha viajado por diversas partes del mundo y ésto, al igual que su conversación, lo hacen interesante.

El querido Kenny nos obsequia discos, posters y dos biografías de el hombre romántico, o como ellos le llaman: "El Príncipe de la Canción".

La cita para entrevistar a José José queda concertada para las 11 de la noche, en el lobby del hotel, sin embargo el artista baja cansado, se le nota en la sonrisa, y el reloj dá las 12 de la noche, ahí, en la Catedral, Hace frío. Dijo José José: "Les doy las gracias por estar aquí. Por acompañarme a la presentación". Y haciendo un cumplido a la periodista, dice: "Está muy linda, me gustaría que por medio de su periódico le dieran las gracias a toda la gente de Tepic, de Nayarit, por su cariño y el apoyo que

Pase a la página 7

Para la Fijación de los Nuevos Precios Se Consultó Entre los Productores

Por Francisca Enciso Glez

De 245 mil pesos la tonelada se fijó antenoche el nuevo precio de garantia del maíz, lo que representa un incremento de 156 por ciento con respecto a lo establecido el año anterior.

El delegado de CONASUPO en la entidad, Ignacio Compagni, dijo que según lo establecido por la Comisión Operativa de Precios de Garantia del gabinete Agropecuario el nuevo precio regirá para las cosechas primavera -verano 1987, y en su fijación se tomaron en cuenta todos los factores que inciden en el costo de producción, como el alza en los costos de los insumos, energía eléctrica, fertilizantes, maquinaria, agroquímicos, y los salarios vigentes en el campo.

ló que para la fijación del nuevo precio se realizaron consultas entre los productores, y se considera que será un estímulo para aumentar la productividad de este grano básico.

Y ayer, el presidente de la Asociación Rural de Interés Colectivo (ARIC), Abel Carrillo Ventura, informó que después de intensas negociaciones el pasado jueves 22 con el gabinete agropecuario, se obtuvo el estímulo adicional.

Capacitación y Adiestramiento al Sector Turístico

El próximo día 26 dará inicio el Programa de Capacitación y Adiestramiento en el sector turístico, en su fase de actualización, informó el Delegado Federal de Turismo en Nayarit, Juan Manuel Rodríguez Curiel. La inauguración tendrá lugar el día mencionado, a las 9 horas, en el Motel La Loma de esta Ciudad, añadio.

También señaló que este programa tiene como objetivo primordial la elevación y mejoramiento de la ciudad en los servicios que actualmente se prestan en los lugares de esparcimiento y recreación turística que hay en la entidad.

Asimismo indicó que en esta ocasión se impartirán cuatro cursos: para meseros, cantineros, camaristas y personal de recepción, mismos que tendrán una duración de 40 horas efectivas de clase repartida en cinco días. La clausura de estos cursos tendrá verificativo el día 30.

No se Puede Reponer el Ayuntamiento; Braulio Pérez Valdivia Arrastró con Todo

Bertha Alvarez

En gran parte porque la anterior administración le heredó adeudos por 243 millones de pesos, el Ayuntamiento de Tepic funciona casi milagrosamente, según informó el tesorero Ricardo Gómez.

¿Quiere decir que resultó una falsedad la declaración del anterior alcalde, Braulio Pérez Valdivia, en el sentido de que dejó dinero en caja?, preguntamos al funcionario, quien respondió:

-Claro que dejó dinero, pero sólo 4 millones de pe-

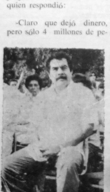

Braulio PEREZ Valdivia

sos ,y ello, en comparación con los adeudos, es insignificante. Que nadie se confunda.

Agregó el Tesorero Municipal que el primer subsidio mensual de la Federación en favor del Ayuntamiento que preside Remigio Rosales Vega, sumó casi 326.5 millones de pesos, parte de lo cual se destinó a cubrir el referido adeudo de 243 millones y nos restaron 83 millones de pesos que se aplicaron a completar el pago de salarios y prestaciones a los mil 140 empleados que existen en nómina.

Por lo anteriormente señalado, el contador Ricardo Gómez insistió en destacar la necesidad de que revisen a fondo las tarifas de impuestos y de los servicios que presta la entidad municipal a la población.

SUSCRIBASE A MERIDIANO.

La Política Moderna Exige Elecciones Limpias: Carlos Salinas de Gortari

Ayer, en un viaje relámpago realizado a la ciudad de Hermosillo Sonora, por el precandidato del PRI a la Presidencia de la República Carlos Salinas de Gortari, dijo, ante miles de cenopistas que, "debemos de reconocerlo y aceptarlo que en algunos estados del norte de México hemos salido raspados del acto electoral". Y recomendó a los presentes: "La política moderna exige elecciones limpias, pero también rechaza la vieja tesis del carro completo y de que todas todas".

Insistió Salinas de Gortari en que si no cumplimos con el propósito de elecciones limpias y libres no se podrá ir más adelante de la percepción de la democracia en México.

Afirmó que las clases medias mexicanas "no son defensoras del radicalismo ni del status quo, sino de una firmeza para la renovación por la vía del derecho, el rezago en la votación del cambio y comprometidas con el desarrollo de México".

Fuente Política

Todo hace suponer que pasados los últimos acontecimientos políticos nacionales, incluido el besamanos del

Heriberto CONDE

miércoles anterior, los personeros del grupo político del Negro Hinojosa encabezados por Pascual Ramírez en Santiago Ixcuintla, se darán a la tarea de promover la toma del edificio del Ayuntamiento costeño, en revancha por la actitud asumida por los seguidores del neófito aprendiz de brujo Hugo Ortega Hernández, quien a la fecha no ha dado una... Primero promueve el desconocimiento de Pascual Ramírez como dirigente del Comité Municipal Campesino de la CNC, luego se le revierte la jugada, y ahora los pemesistas arremeten en contra del Jefe del Coplademun del Costeño municipio, corresponsable del multimillonario fraude cometido entre Panchito Rentería y el bribonazo de Braulio Pérez Valdivia correspondiente a dos mil millones de pesos autorizados por FIFAPA para el agua potable y Alcantarillado de las colonias proletarias de esta ciudad.. No cabe duda que el que nace pa' tamales, lo hacen presidente municipal.,.

Y continuando con la costa de Oro, mucho se comenta respecto a la salida de Enrique Medina Lomelí del liderazgo de la CNC estatal para dedicarse de tiempo completo a la coordinación de actividades de la campaña del candidato presidencial Lic. Carlos Salinas de Gortari, liderazgo que suplirá en carácter de interino el Delegado Nacional de la CNC, Lic. Filemón Salazar Bueno, y que al salir Quiquillo Me-

Alejandro González Sánchez

dina de la palestra local, le deja las puertas abiertas para aspirar a sucederlo el caris-

PASA A LA PAG. (8)

Cuaderno de Información para la Planeación del Estado de Nayarit

En próximas fechas se dará presentación de la nueva publicación del cuaderno de Información para la planeación del Estado de Nayarit, la que se le presentará al Gobernador del Estado Lic. Celso H. Delgado.

Esta recopilación de información será entregada al Gobernador del Estado por el Presidente Nacional de la INEGI Dr. Rogelio Montemayor y el Coordinador Censal Estatal Lic. Mauricio Rebolledo Loaisa.

El cuaderno Nayarit de información, plantea en amplios términos, aspectos de población como son crecimiento demográfico, demandas de petición de empleo, viviendas y educación, en cuestión de bienestar social presenta condiciones de educación, vivienda, salud, alimentación e ingresos, en el área de producción, analiza la estructura global de la producción, así como establecimientos y personal ocupado.

Hemos de aclarar que también la información por municipios del estado abarcando producción agrícola, ganadera, pesca y bosques, minería, así como comercio y turismo, en cuestiones de finanzas, se registra ingresos y egresos de cada municipio, también se analiza la inversión Pública Federal y la importante labor de Financiamiento Bancario según las actividades.

PROXIMAMENTE "Fraccionamiento las Brisas"
CON CENTRO COMERCIAL PLAZA FIESTA Y CLUB DEPORTIVO "BRITANIA"

La Contaduría del Puerto de San Blas Será Restaurada con 38 Millones de Pesos

El Instituto Nacional de Antropología e Historia, por conducto del Centro Regional de Nayarit, ha iniciado un programa de Investigaciones Antropológicas tendientes a la protección, conservación y estudio de su patrimonio en esta región.

En base a lo anterior como acciones inmediatas en este año, se han iniciado los trabajos de una serie de actividades como son:

La protección e inventario y catálogo de los objetos arqueológicos depositados en todos los Museos del Estado, todo lo anterior se hará una labor conjunta con ICANAY.

Realizará un estudio preliminar de las zonas arqueológicas e históricas que se encuentran en el Estado, con el fin de proponer a las autoridades, los programas de trabajo para la investigación, protección, conservasión y difusión de los mismos, con el fin de apoyar los diferentes polos de desarrollo turístico y cultural que la población necesita.

Para esto se propone la creación de diversos Centros Culturales en base a nuevas Zonas Arqueológicas, Históricas y Antropológicas en general.

Desde el primero de octubre del año en curso se han iniciado por el INAH, los trabajos de investigación de campo en el Municipio de San Blas, con un proyecto de investigación, restauración y protección de el sitio histórico de la Contaduría (Cerro de Basilio), el cual con una inversión de 38 millones de pesos por parte de SEDUE, se hará la limpieza y restauración de el edificio de la Contaduría y la Iglesia; el INAH tiene a su cargo la investigación histórica, ar— queológica y la elaboración de las normas para la protección del sitio de su entorno y el funcionamiento para la difusión exposición y uso cultural.

En forma simultánea respecto al Museo y objetos Arqueológicos depositados en el municipio, se hará un inventario y catálogo detallado.

Proponiendo también un nuevo guión museográfico que dé como resultado un museo más completo que garantice la seguridad, difusión y conocimiento de la historia local.

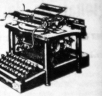

Como complemento, ya se inició el estudio de la zona arqueológica de Chacalilla, que corresponde a un asentamiento con varios basamentos piramidales, plazas ceremoniales y un juego de pelota de gran importancia, los cuales son necesarios investigar y descubrir para crear junto con la zona histórica del cerro de Basilio y el Museo de San Blas, un complejo cultural que sirva de apoyo turístico y cultural a la población del puerto de San Blas y al Estado de Nayarit.

La importancia y modalidades de los variados aspectos del programa impusieron una efectiva coparticipación y autorización del Instituto Nacional de Antroología e Historia, por parte de su Dirección de Apoyo y Coordinación de Centros Regionales con sede en el Distrito Federal; hacia el Centro Regional INAH en Nayarit, el cual asume la responsabilidad oficial, para el especto práctico y académico del nivel adecuado a la importancia del trabajo y su organización se designó al Arqueólogo Raúl Arana Alvarez.

El Sistema Educativo Nacional y la Escuela Paralela II

Luis Arturo Peña Arcadia.

Preguntemos a nuestros alumnos sobre el "Pichichi Mexicano" o el "Toro de Echohuaquila Sonora" y obtendremos un extenso ensayo con todos los elementos que requiere ese pergueño científico.

Al comparar lo anterior con el nivel de aprovecha— miento d eesos mismos alumnos en las clases que impartimos, tendremos motivos más que suficientes para sentirnos sumamente preocupados y culpables.

Sobre lo anotado podemos formular dos interpretaciones: La primera, que el Sistema Educativo Nacional funciona a la perfección puesto que, hipotéticamente, fue diseñado para limitar el desarrollo, dizque integral, del ser humano, es este caso el Mexicano y, por lo tanto, la Escuela Paralela, sólo refuerza el condicionamiento intelectual de un pueblo incapaz de reaccionar. La segunda interpretación, sugiere que la Escuela Paralela se escapó del control estatal, y creció de tal manera que hizo imprescindible para el Estado Paralelo pues generó directrices de infiltración ideológica poderosa para maquilar estupendamente, las intenciones más retrógradas, consumistas y serviles, siendo imposible, para el Estado, si esa fuera su intención, reencausar dichas líneas hacia una actuación con sentidos social y nacional.

¿Ahora bien, cuáles son las fórmulas que determinan el éxito de la Escuela Paralela y el casi fracaso de la Escuela Oficial?.

Vamos a tratar de especificar, comprando las acciones que realizan una y otra para cumplir con sus propósitos.

La escuela Paralela se propone "Divertir y entretener sanamente" a sus alumnos-todo el pueblo, y en un momento determinado hasta dar se el lujo de apoyar a la Escuela Oficial. Ofrece también información periodística, líneas de consumo y un enfoque bien definido sobre el modelo de sociedad que propone sublimando las "Ventajas" de la libertad irrsetricta al comercio y la empresa.

El sistema educativo nacional y la escuela Paralela

La Escuela Oficial inscribe sus propósitos dentro del texto del Artículo 3 Constitucional el cual en su redacción original, asumía propuestas de vanguardia; pero los Gobiernos postrevolucionarios han venido pespojándolo del espíritu progresista para hacerlo más acorde a los intereses del ideario burgués "Nacionalista". Las arremetidas del sistema se iniciaron cuando, siendo Presidente de la República Manuel Avila Camacho, último Generalato, se encargó a don Jaime Torres Bodett, la supresión del término socialista para la política educativa y se le sustituyó por el ambiguo "Nacionalista". Le llamo ambiguo no porque el término pueda prestarse, de suyo a connotaciones sino porque cada "Prohombre" en el poder infunde un sentido muy personal a dicho concepto, además de que el "Estado Paralelo" tiene el propio, muy sospechoso, por cierto,

¿Cómo generan sus proyectos educacionales ambas escuelas? La escuela paralela a simple vista, parecía una miscelanea que expende música, anuncios publicitarios, noticias, espectáculos, historietas, revistas.. Con el sólo fin de obtener utilidades. Acercándose más podemos observar que no sólo es un escaparate sino que su actividad trasciende el ámbito mercantil para desarrollar un proyecto de modelado cultural, perfectamente delineado con el cual pretende formar, a imagen y semejanza de su ideal la personalidad del destinatario nacional.

Nadie podría, sin embargo, que la Escuela Paralela, es una servidora del imperio. Es definitivamente una admiradora del mismo pero con una identidad criolla muy arraigada.

Paralela tiene su proyecto.

Ahora bién, la Escuela Y para su desarrollo capacita a sus cuadros ideológica y profesionalmente. No admite desviaciones y corta por lo sano cualquier manifestación de crítica a su propuesta. Se moderniza aceleradamente apoyada por el enorme poder económico que le dió origen. Realiza constantes evaluaciones de mercado para adecuar los niveles de calidad de lo que oferta. Pongamos por ejemplo la televisión: La propuesta para cubrir el espacio destinado al socio por el individuo se realiza en función de estudios sociológicos psicológicos, económicos, religiosos y culturales, fundamentalmente. Dichos estudios proporcionan datos sobre cantidad y calidad intelectual del consumidor de espectáculos. La selección de la programación se estructura, por ende, mediante un conocimiento científico de los intereses de un público que solamente deja explotar sus pobresas culturales sin advertir el retroceso que ello implica. Triunfo absoluto de la escuela Paralela; pero ¿fué solo producto del esfuerzo de ella?.

Desde las primeras horas de la mañana hasta muy entrada la noche este instrumento de la Escuela Paralela, pone al alcance de todos los televidentes el amplio espectro que conforman sus productos: Programas especiales para acompañar al aseo matutino, el desayuno, la limpieza del hogar, la comida, el descanso, la cena, las tareas, las conversaciones familiares o con las visitas, el trabajo, el aburrimiento, etc.

¿Cómo ver e interpretar el mundo? ¿Quiénes son los buenos y quiénes son los malos en los conflictos de cualquier dimensión y localidad? ¿qué comprar? ¿cómo preparar los alimentos? ¿cómo vestir? ¿qué escuchar? ¿qué tomar? ¿cómo divertirse o sufrir? ¿qué fumar? y que rasurarnos y cuáles sensaciones debemos sentir cuando lo hacemos? hasta la sensual conveniencia de limpiarse el trasero con cual o con tal papel higiénico, son, solamente algunos de los condicionamientos que ajustan nuestras acciones cotidianas; nada queda al azar.

La constante evaluación permite la recomposición inmediata. La disminución cuantitativa del auditorio (baja en el "ratin") es respondida con una novedad o con el reciclaje de alguna serie

Pase a la pagina 7

INDICADOR

diario Meridiano

Oficinas y Talleres en Emiliano Zapata No. 73 Pte., Teléfonos 2—01—45 y 2—66—30. Apartado Postal 65, Tepic, Nayarit, Dirección General a cargo de: Dr. JOSE LUIS DAVID ALFARO, Subdirección ELIAS MALDONADO ORONIA, Dirección Técnica ANTONIO PEREZ CISNEROS, Administración, CRISTINA PEREZ PEÑA, Jefe de Redacción JOSE TORRES ZAMORA, Jefe de Talleres JORGE VELAZQUEZ PARTIDA.

Los colaboradores que firmen sus escritos son responsables del contenido de los mismos.

No hay obligación de devolver originales aunque no se publiquen. Todos los fondos y correspondencia a este periodico, deben ser dirigidos al domicilio antes mencionado.

Rocha: Nuevo Programa para Gente Imsomne

Ignacio R. Zárate

El domingo, al filo de la media noche, Ricardo Rocha entrevistó al candidato a la Presidencia de la República por parte del Partido Mexicano Socialista, Heberto Castillo, en programa especial producido por Televisa.

De hecho, éste fue el primer encargo que pasó al aire Rocha, la nueva voz política del sistema, quien dos días antes había transmitido el último programa En Vivo, en el que recibió todo el apoyo, no sólo de la empresa donde trabaja, sino de multitud de artistas q' bajo su protección hicieron nombre y dinero.

Televisa se ha distinguido por negar foro a los partidos de oposición. Del PAN, cuando lo de Chihuahua, ni mediante paga aceptaron informar sobre lo que realmente estaba pasando. En general, a los programas de los partidos políticos siempre los mandaron a horarios muertos. A pesar de las protestas, la Secretaría de Gobernación nunca pudo meter en cintura al consorcio (holding).

Ciertamente no se le dio la debida difusión a la entrevista con el ingeniero Heberto Castillo. Pasó, como tantos programas dizque especiales, en realidad de relleno, como suele hacerse con lo político, no sólo en la televisión privada, sino también en la gubernamental.

La entrevista fue realizada en una sala o, mejor dicho, en un rincón de una casa, entre objetos superfluos. Dos mesas separaban al entrevistado del entrevistador, si bien Rocha trató de ser cordial con el candidato del PMS.

Las preguntas se dirigieron obviamente a que el ingeniero Castillo pudiera exponer su plataforma política, pero la crítica al gobierno fue mesurada. Castillo habló más para los televidentes que para su interlocutor; lejos el tono flamígero que ha usado en la Cámara de Diputados, y muy allá (en el recuerdo) las incendiarias arenas del 68.

La entrevista fue ilustrada con fotos de cuando Demetrio Valleja, el líder ferrocarrilero expulsado por Heberto, era fuerte pilar del Partido Mexicano de los Trabajadores. Se presentaron también algunos aspectos profesionales del ingeniero Castillo, sobre todo de su invento estructural, -tridilosa-, que le permite vivir más que decorosamente -según me sugirió-, ya que se suele emplear mucho hasta en el extranjero.

La edición del programa (no fue en directo) se sintió muy cuidada para no dar la impresión de que se censuraba alguna cosa. Se notó que le importaba mucho a Televisa este nuevo ensayo de apertura política... !Sólo que en el horario más allá de la media noche! Interesante será ver qué trato dan al futuro candidato Cuauhtémoc Cárdenas o si se le ignora, como finalmente acabó haciéndolo el PRI, su partido.

Oración al Espíritu Santo

Espíritu Santo tú que me aclaras todo, que iluminas todos los caminos para que yo alcance mi ideal, tú que me das el don divino de perdonar y olvidar el mal que me hacen y que en todos los instantes de mi vida están conmigo

Yo quiero en este corto diálogo agradecerte por todos y confirmar una vez más que nunca quiero separarme de tí por mayor que sea la ilusión material

Deseo estar contigo y todos mis seres queridos en la gloria perpetua

Gracias por la misericordia para cónmigo y los míos

La persona deberá rezar esta oración tres días seguidos sin decir el pedido y a los tres días recibirá la gracia por más difícil que esta sea. Publíquese en cuanto se reciba la gracia

GRACIAS ESPIRITU SANTO

R. A. G.

SUSCRIBASE A MERIDIANO.

Dr. José Angel Ramirez Quintero.
CARDIOLOGO
UNAM. INSTITUTO NACIONAL DE CARDIOLOGIA.
Consultas de Lunes a Sabado de « 9 a 13» Hs
CALLE LEON 74 NTE. TEPIC. NAY.
TELEFONO 2«50«40.

TIANGUIS DEL AUTOMOVIL
¿DESEA COMPRAR O VENDER SU AUTOMOVIL?
VISITENOS SABADOS Y DOMINGOS DE 08 00 a 15 00 HORAS
Av México y Fco Márquez
Frente a INFONAVIT
* CONTAMOS CON CAFETERIA

FUNERALES CRESPO
DURANGO 309 NTE TEL. 2-30-70
PUEBLA Y ALLENDE TEL 2-23-50 TEPIC NAY.
MORALIDAD
ECONOMIA

CINEMAS DE LOS RIOS
SALA 1
Fuga al Amanecer
Una fantástica e inmo... aventura en el mundo de Los Angeles. 4-6-8-10
Horario 4, 6, 8, y 10
SALA 2
SHEENA Reina de la selva.
Teléfono: 3-63-14
4-6-8-10

Meridiano
Un Diario Para Todos
$400.00 Ejemplar

BOTICA CRUZ ROJA
.. AÑOS DE PRESTIGIO
AL SERVICIO DE SU SALUD
ALLENDE Y VERACRUZ
TEPIC NAYARIT

Servicio Técnico Olivetti
Servicio de Reparación de Máquinas, Sumadoras, Calculadoras yMáquinas de Escribir Eléctricas y Electrónicas ET-III-115 PRAXIS 35
Técnico Especializado Olivetti, Ramón Olmos Gómez.
Av. Insurgentes 6 Pte. Desp. 3 Tel. 3-56-14
TEPIC, NAYARIT.

"La Cumbre"
Motel y Restaurante en la Carretera Internacional entronque a Puerto Vallarta.
Cuartos con Baño
-Higiene
-Economía
-Servicio
Atendido por sus Propietarios:
FAMILIA NOLASCO AYON
Km. 176 Chapalilla, Nayarit

Magnífica Oportunidad para Inversionistas
Se Vende
Rancho Agrícola Ganadero
Información: Tel. 2-52-11 Lada (321)

YA PENSO DONDE COMER HOY?
la misión de Trinos
Lo espera
Pruebe su Comida Regional
Servicio desde la una de la tarde
Tels. 2 60 76 2 74 04

DISTRIBUIDORES EXCLUSIVOS EN NAYARIT

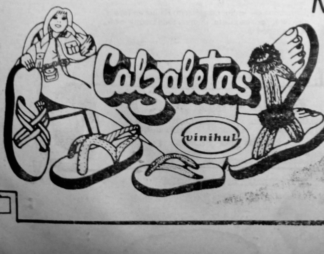

"EN SUS ZAPATERIAS"
CALZATURE 2000
CALZA MODA
EL MAGO
LARIOS
D' DINA

Aviso Oportuno y Económico

Rento o vendo departamentos desocupados, casa 5 millones, terreno 3 millones camas, colchones, estufas Informes tel. 3—20—50

En residencia: rento recamaras (sin alimentos), a caballeros solos, calle Paraiso 143 casa de altos, Colonia San Juan teléfono 3-31-52.

BIENES RAICES

Se venden 6 casas habitación Económicas ubicadas en San Francisco No. 436 Nte. Informes teléfono 2-44-31

Se vende terreno situado entre Hotel Playa Hermosa y Playa San Blas. Tel 2 02 91.

Vendo directamente casa dos plantas 4 recámaras, sala comedor, estancia, cochera, 2 baños patio. Venustiano Carranza 299 Nte. Col. Santa Teresita.

FUNERALES CRESPO PREFIERANOS USTED CUANDO ASI LO NECESITE

Vendo Terreno 12x35 a un costado del Hotel 4 Vientos. (entronque con Av. Jacarandas y Libramiento Carretero) Inf. a teléfono 2- 63- 89. Lic. Miguel Barajas Jiménez.

Vendo casa Zapata 932 Pte. Informes ahí de 7 a 10 A.M.

Se traspasa negocio de imprenta Buena cartera de cliente. Informes de 9 a 13 horas Hidalgo No. 9 Pte. Tel 2 23 57.

Se vende Aire Acondicionado 2 Tons. de Capacidad. Semi-nuevo Inf. 3-50-20. por: Miguel Picasso M.

Rento local propio oficina. Querétaro No. 32 Sur. Inf. tel. 2-18-96

Compro báscula de media tonelada, buenas condiciones. Inf. teléfonos 3-11-35y 2-64-58.

FUNERALES CRESPO MORALIDAD Y ECONOMIA

¿Estas envejeciendo rápidamente? ¿El stress está acabando con tu salud? resuelve el problema. Toma Jalea Real 100 por ciento pura. Recuerda que es más fácil cuidar tu salud que después recuperarla. Toma Jalea Real para que notes el cambio Informes al 2-63-51 (No son Cápsulas).

VARIOS COMPRA Y VENTA

Rento cuarto amueblado. Vendo Casa y terreno esquina. inf. tel. 3–20–50.

En Compostela se vende casa, dos plantas, 3 recámaras, esquina. Informes tel. 7-02-59 de 16 a 17 hrs. Informes en Tepic 3 27 74.

Vendo paquete de farmacia que incluye medicamentos, perfumería papelería, vitrinas, anaqueles, anuncio luminoso lector de microfichas, etc. Informes: tel. 3 29 82

Necesito Recamarera. Buen salario indispensable identificación. Hablar al Tel: 3—46—81 mañana y tarde.

De oportunidad, vendo abánico de techo nuevecito, 6 velocidades con cándil y estractor de aire.

Verlo en Av. México no. 331 Sur.

Rin para carro Chevrolet No. 15 $20.000 y 1 radio para carro $10.000 Ver todo en Francisco I. Madero 322 Ote. Col. Magisterial.

Compro: ORGANO YAMAHA. Hablar al Tel. 2-72-86 de 6 p.m. a 10 p.m.

Vendo Terreno frente playa Chacala 2,000 mts. cuadrados. Informan 3-47-80.

Vendo casa en Av. Fco. I. Madero 324 Ote. Col. Magisterial, 3 recámaras, sala, cocina, comedor Inf. Tel. 2—18—57.

EL LIBRO:

Bellavista Monumento Histórico de Nayarit. Un Pueblo en Pie de Lucha

del Profr. Miguel García Rodríguez.

Lo podrá usted adquirir en la Librería-exposición del Museo Regional de Antropología e Historia de esta ciudad, esquina de Av. México y Emiliano Zapata, así como en la Librería *Publicaciones Azteca* situada frente al Jardín Principal (Av. México y calle Amado Nervo).

AUTOMOVILES

Caribe Mod. 82 color Blanco.

X 11 color Azul mod. 85 magníficas condiciones. Tel. 2-29-36 2-58-81

Datsun 74 $ 950 Inf. Roberto Chares Pino Suárez No. 58 Col. Morelos.

Fairmont 81 2 millones Inf. Raúl Ibarra Sánchez Rayón 506 Col. Sta Terta

VW 72 $ 800 mil Inf. Ricardo Montero Mina 327 Pte.

Chevy Nova 76 $ 1,250

Ford Pick up 64 $1, 300 Inf. Isidro Ayala Mercado Morelos.

Combi 79 informes al tel 2—24—40. Morelos.

Vendo Datsun Vagoneta Mod. 80 Buenas condiciones. Informes Morelos 939 Pte.

Vendo VW sedán impecable 86. Interesados Tel. 3-40-75 mañanas.

Vendo Volkswagen 71 magníficas condiciones Inf. tel. 3—42—19 o Peñasco No. 18 col. Los Sauces.

¡VACACIONES!
En Puerto Vallarta
Vallarta CORA
Le Ofrece una Promoción por Inauguración
Tres días (dos noches) hasta cuatro personas $50,000.00.
Departamento totalmente amueblado con:
-Cocina integral.
-Alberca
-Aire acondicionado.
-Estacionamiento.
-A solo 60 mts. de la playa de los muertos.
RESERVACIONES EN Pto. Vallarta: Pilitas 174 (entre Olas Altas y Amapa) tel 2—60—58.
Tepic Nay. tel. 3—18—76.

DEPORTES Meridiano

Reunión Estatal de Box y Lucha Libre

POR GODMAR

El próximo martes 2 7de octubre se llevará a cabo una reunión estatal de la gente de Boxeo y Lucha, convocada por la Comisión de Box y Lucha de Tepic, que dirigen el Profr. Melesio Reyes López y Benito 'Cora' Lemus.

Los citados comisionados informaron lo anterior, quienes señalaron que en esta importante asamblea se analizarán todos los problemas existentes en estas populares disciplinas deportivas, evento que contará con la asistencia de manejadores, boxeadores, empresarios, luchadores y todo el contingente que se desenvuelve en este ambiente.

El lugar donde se desarrollará este encuentro de la gente de box y lucha libre está pendiente, pero bien puede ser el auditorio estatal del PRI o la Arena Azteca que se ubica por la calle Doce de Octubre casi esquina con la Calzada del Panteón.

Entre los asuntos a tratar, se tienen los que se refieren a la regularización de credenciales, enseñanza del reglamento respectivo, así como el dictar las instrucciones necesarias para que se respeten y se practiquen examenes médicos antes y después de las peleas.

También se analizarán las diferencias que existen entre los luchadores locales que actualmente tienen parada a la Arena Azteca, para que éstas sean resueltas y la lucha libre vuelva a reanudarse en dicho escenario.

Al término de la reunión todos los participantes se trasladarán al Jardín de los Constituyentes en donde efectuarán una guardia de honor frente al fuego simbólico encendido junto al obelisco erigido en memoria de la Constitución de 1917.

Buen Inicio del Equipo Lázaro Cárdenas en Primera División Amateur

Por: JORGE VELAZQUEZ P.

Buen inicio de temporada, está teniendo el equ[ipo] que milita en la Primera División Amateur de la C[o]lonia LAZARO CARDENAS de esta capital suman en su haber tres buenos resultados, como son emp[ate] a un tanto con los ejidatarios del EJIDO, triunfo [de] 2 por cero frente a los azules de la Colonia Ama[do] Nervo y el resonante triunfo sobre los muchachos [de] la Doce de Octubre, al son de 5 goles contra 1.

Es importante mencionar que el equipo Lázaro C[ár]denas es actualmente dirigido por un señor árbitro [de] apellido Miramontes, quien junto con la directiva d[el] Club han logrado conjuntar un equipo bien balance[a]do para buscar de nueva cuenta el banderín de campeón de esa categoría.

Cabe añadir que este joven equipo que lleva tr[es] temporadas militando en esta dura categoría, como l[o] es la primera división amateur, tiene en su haber bu[e]nos y bonitos trofeos ganados a costa propia. La pr[i]mera temporada llegaron a la final enfrentándose [a] Puga el cual se llevó el campeonato. En la segund[a] temporada llegaron a pelear por el tercer y cuarto lu[gar], logrando el tercer lugar contra el equipo León. [Y] en esta temporada donde ha habido varios equipos nuevos, pinta entre los favoritos para llevarse el cam[]peonato. Por lo pronto les espera un difícil compromiso el proximo domingo, al visitar nada menos qu[e] al equipo Chapultepec allá en cancha de los "Chapu[]les". Veremos que pasa en este encuentro y comenta[]remos al respecto.

TODA UNA DAMA

Una dama puede tener mal genio, pero nunca lo demuestra. No se deja arrastrar por la ira, evita las discusiones no grita

Una dama es igualmente educada en su hogar que en la más elegante recepción. Posee en todo momento consideraciones para los demás y tiene buenos modales aun cuando esté desayunándose sola

Una dama se atavia con pulcritud y exactamente adecuada en todos los momentos de su vida Evita la exageración: teme el ridiculo y sabe, porque es dama que la sencillez es la base de su elegancia

Una dama no descuida nunca las pequeñas atenciones de todos los días; la palabra de agradecimiento al abandonar una reunión; el llamado telefónico para invitación el telegrama de pésame o de rehusar una invitación.

Una dama respeta la moda, pero no cae nunca en la vulgaridad. No usa faldas a medio muslo ni sale a la calle en pantalones deshilachados ni mal aseada.

Una dama no mastica chicle, NI LEE HISTORIETAS. Pero toda una dama puede ser una gran cocinera lavar su ropa, ir al mercado, limpiar el piso y viajar en camión

Y todo lo hará bien porque es una dama

Una dama es, en fin, un pedacito de luz en forma discreta, pero exquisita, ilumina todo cuanto está a su alrededor.

Funerales Crespo, S. A.
DURANGO 309 NTE. TEL. 2-20-70
ALLENDE Y PUEBLA TEL. 2-23-59
Capillas para Velación
PUEBLA Y ABASOLO TEL. 2-26-55
TEPIC, NAYARIT
AV. MEXICO Y CONST. TEL. 2-62 19

Programación Campeonato de Liga Intermedia "B"

Programación Domingo 25 de Octubre

GRUPO NUMERO UNO

Refugio Vs Sind. Petroleros 15:30 Refugio
Xalisco "B" Vs Catedráticos 14:00 Ent. Xalisco.
SETUAN Vs Peñita 9:00 C.C.5
Nva. Aviación Vs Forrajes Mololoa 14:00 U dep. 2
Mineiro Vs Sección 49 10:30 U dep. 2
2 de Agosto Vs Flores Magón 10:30 C.C.5
Salazares Descansa

GRUPO NUMERO DOS

Limón Vs P.H. Aguamilpa 10:00 Limón
Raleigh Vs La Mexicana 11:00 Moderna
Penal Vs Estibadores 12:00 Penal
Tribuna Nal. Vs Lo de Lamedo 12:00 C.C. 5
Pinturas Acuario Vs ENSA 12:30 ENSA
Uniroyal Vs Lomas Altas 14:00 Provincia
Plataneros Descansa

GRUPO III

Pochotitán Vs Corona 12:30 Pochotitán
Lomas Alats Vs Fresnos Ind. 10:30 U. Dep. 6
Pichón Vs San Marcos 15:30 Lo de Lamedo
L. y Góngora Vs Chacala 15:30 C.C.3
Real Moctezuma Vs Sabritas 15:30 Cronistas
Bancomer Vs P. de la Laguna C. Madero.
Ahuacate Descansa

GRUPO No. 4
Ahualamo Vs Alijadores 12:00 U. Dep. 3
Tecos Vs AANSA 10:30 U. Dep. 8
Mad. Los Fresnos Vs Merc. Abasolo 14:00 U. dep. 5
San Cayetano Vs Moctezuma 10:30 Cronistas
Col. 6de Enero Vs Palmeiras 14:00 U dep. 1
Morelos "B" USPM 10:30 Pinos
Zapotanito Vs Penal 9:00 Penal

Campeonato de Liga 1a Div. A

Programación Domingo 25 de Octubre
GRUPO I
Santa Isabel Vs Ejido 15:30 Ejido
Lobos Vs Alameda 15:30 Sta. Teresita
20 de Noviembre Vs A. Nervo 10:30 Zapata
Real Provincia Vs Taxistas 15:30 Taxistas
Xalisco Vs Aztecas 15:30 U dep. Morelos
Jalcocotán Vs VyF 12 de Oct. 15:30 Pte. San Cayetano
Lázarco C. Vs Chapultepec 15:30 Sec. No. 3

GRUPO No. 2
Plat. Cortés Vs Gaseros 15:30 Mecatán
H. Casas Vs Puebla 15:30 C.C.2
Cinco Hnos. Vs Mirador 15:30 Mirador
Diconsa Vs Bellavista 14:00 Ejido
Suterm Vs Tabamex 15:30 Tabamex interior
Zapata Vs A. Puga 15:30 Puga
P. Sánchez Vs Puga 15:30 Tabamex exterior

Meridiano
Un Diario Para Todos

En el Deporte

Programación Camp. de Liga Intermedia 'A' Domingo 25 de Octubre de 1987

GRUPO No. UNO
Atonalisco Vs F. Progreso 15:30 Atonalisco
43 Batallón Vs Marinela 9:00 C. Militar
Taller Hdez. Vs Gabriela Mistral 12:00 A. Nervo
Yago Vs Banoro 9:00 Provincia
Campesinos Vs Zaragoza 12:00 Ejido
XHKG Vs SETUAN 15:30 Moderna (sábado)
Carrillo Hnos Vs SNTE 49 14:00 C.C. 6

Grupo Dos

Compostela Vs Caja del Agua 10:30 Morelos
Palmeiras Vs Sedue 10:30 Rodeo
2 de Agosto Vs Rodeo 15:30 2 de Agosto
Mora Vs P. San Cayetano 14:00 Puente
Nanchi Vs Sello Rojo 15:30 Nanchi
Cuitlahuac Vs Comercio 14:00 C. Madero

GRUPO No. 2
Jicote Vs L. Cárdenas 15:30 Jicote
J. Escutia Ind. Vs ENSA 15:30 C.C. 6
Caballitos Vs Real Peñita 7:30 Morelos
Sauta Vs Molino 10:30 Molino
Borbollón Vs Suterm Acap. 10:30 U. Dep. 7
Xalisco "A" Vs Constituyentes 14:00 C.C. 3
Fábricas de F. Vs CBTIS 100 10:30 Provincia

GRUPO No. 4
Trigomil Vs Chapultepec 14:00 Trigomil
Moctezuma Ind. Vs Coyotes 12:00 Taxistas
Zap. Pardo Vs Lomas Altas INEA 10:30 U. dep. 5
SAMAO Vs A. San Juan 12:00 C. Madero
San Luis Vs Gasolineros 10:30 U. Dep. 3
Moctezuma Vs Real Unión 10:30 Suterm
UAN Vs Extamex 14:00 C.C. 1

Campo Deportivo Taxistas

Flores Magón y Acayapan

Programación Domingo 25 de Octubre

(Primera División Amateur)
REAL PROV. vs TAXISTAS 15:30 horas

(Intermedia A)

Coyotes vs Moctezuma Ind. 12:00 horas

(Tercera Fuerza)

7:30 hrs. F. Magón y Lerdo vs A. Sierra

9:00 hrs. TAXISTAS vs Sec. 61 Alijadores

10:30 hrs. TAXISTAS B Vs JAUJA

Taller de Cerrajería 'Durango,

Se fabrican Puertas, Ventanas, Canceles en Tubular y Fierro Estructural
Trabajamos dentro y fuera de la ciudad. Trabajos Garantizados.
Atendido por su propietario:
—RAUL RAMIREZ PELAYO—
Calidad y Buenos Precios Visitenos en Durango 387 NTE. TEPIC, NAY.

Anúnciese en el - Aviso Oportuno-

Se Solicitan Voceadores Buena Comisión

La Casa del Pintor
A. Nervo No. 118 Pte.

Lo que Ud. esperaba, una tienda en el centro especializada en pinturas para todos los usos:

LACAS VINILICAS ESMALTES
IGUALAMOS COLORES

MEJORAMOS CUALQUIER PRECIO

"SERVICIO VARELA"
Rep. de aparatos Domesticos.

Flores Magón 13 — tel 2—05—67 Col el Mirador (INFONAVIT)
Tepic, Nayarit

Discoteque
Restaurant
Bar

MARINO inn Motel en San Blas

5-03-40 y 5-03-03

Alberca
Chapoteadero
Estacionamiento

Bungalows y Trailer Park

KOALA

La Laguna de Santa María del Oro, Nayarit

RESERVACIONES:
TELEFONO No. 2-37-72 APDO. POSTAL 493
TEPIC, NAYARIT

Su hogar en México
Hotel Premier
ATENAS 72 Esq. Milán
México 6, D.F. TEL. 566-27-00

Mofles y Radiadores del Pacífico

Los Mejores del Estado

Especializado en todo tipo de mofles. Headers y Radiadores de Vehículos chicos grandes, tractores, maquinaria agrícola e industrial

San Luis 350 Sur Tel 3-03 76
Col San Antonio Tepic, Nayarit
A tres cuadras de Insurgentes

Joyas CES'SAR

JOYERIA Y RELOJERIA
ARTICULOS PARA TODA OCASION
ANILLOS DE GRADUACION
ORO Y PLATA
ZAPATA 82-B PTE.
TEPIC, NAY.

Purga de Inversionistas Novatos

Con la jornada de ayer, el índice de la Bolsa Mexicana de Valores perdió, en lo que va del mes, un 32 por ciento de su valor. Si bien el rendimiento acumulado en lo que va del año continúa siendo sumamente alto -un 389 por ciento- lo cierto es que el desplome bursátil de las últimas dos semanas ha afectado seriamente a los miles de pequeños y medianos inversionistas que, obnuvilados por los altos rendimientos generados por la BMV en los úlitmos 18 meses, olvidaron que la bolsa es una inversión que básicamente, debe analizarse con perspectivas de mediano y largo plazo.

Ese cortoplacismo no es responsabilidad exclusiva de los inversionistas. Tanto el alza como la caída de la bolsa han existido fenómenos informativos que tergiversan, o falsean la verdad de los procesos. Ello explica tanto el que miles de inversionistas corrieran en los dos últimos meses a dejar todos sus ahorros en un sistema del que desconocían hasta sus aspectos más elementales de funcionamiento, como el que con la caída estos mismos inversionistas se estén apresurando a retirar su dinero, sin pararse a meditar si realmente es el mejor momento para hacerlo, pero anonadados ante una situación que no saben explicarse y que, oficialmente, no recibe aún explicaciones de fondo.

En realidad, la situación macroeconómica nacional y la de propias empresas que cotizan en la BMV no se ha modificado sustancialmente en las últimas semanas. Como se demostró el lunes, en la caída de la bolsa mexicana están confluyendo no sólo elementos sicológicos o reflejos respecto a lo ocurrido en Wall Street y las otras grandes bolsas del mundo, sino que, además, se han conjugado a la vez factores de mercado, como la toma de utilidades, con elementos políticos y otros eminentemente especulativos .En estos momentos, lo que se está produciendo -voluntariamente o no-, como lo dijeron algunos dirigentes empresariales, es una verdadera purga de inversionistas novatos en la bolsa.

El mercado se está reconcentrando a pasos agigantados, sin perder -a mediano y largo plazo- los elementos q' lo hicieron muy rentable en los meses pasados.

Las medidas adoptadas tanto por las autoridades federales como por las propias casas de bolsa tienden, aunque muy dutitativamente, a estabilizar el mercado, a calmarlo y tratar de evitar que la purga especulativa se convierta en una verdadera fuga. Por ello debe meditarse profundamente qué hacer si se tiene inversiones en la bolsa y, salvo que se requiera liquidez inmediata, se debe pensar si éste es el momento adecuado para vender acciones, lo que podría constituirse en una mala decisión si es que los movimientos especulativos continúan como hasta ahora forzando una mala venta de acciones para acumularlas en espera de un futuro despegue del mercado.

En estecontexto, el pánico bursátil es el peor enemigo que enfrentan tanto los inversionistas como las propias casas de bolsa y las autoridades financieras.

Hoy en día la educación de sus hijos requiere de especial cuidado y seriedad

Una educación básica, sólida constituye el cimiento sobre el que se edifica una preparación suficiente para enfrentar los retos del porvenir.

Colegio Primaria Particular

'PESTALOZZI'

Incorporado a la Sría. de Fomento Educativo Clave No. 18PPR0047V

OFRECE LOS SIGUIENTES SERVICIOS

- Programas Oficiales de la SEP
- Admisión de Alumnos de Ambos Sexos, a fin de mejorar su desarrollo Bio-Psico-Social
- Taller de Orientación Psico-Pedagógica dirigida a Padres de Familia.
- Educación Personalizada.
- Material Didáctico Reforzado y
- Cupo Limitado, con el fin de Garantizar la Calidad de la Enseñanza

INSCRIPCIONES ABIERTAS.

Lo esperamos en: Sierra de San Juan No 29

Fracc. Jardínes de la Cruz Tel. 5-21-20

A NUESTROS SUSCRIPTORES:

Para garantizar una eficiente distribución de su periódico MERIDIANO, rogamos que cualquier falla en la entrega nos sea reportada al Teléfono 2—01—45 de otra manera lo tomaremos como recibido.

Meridiano un Diario Para Todos

Cinemas INSURGENTES

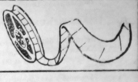

"VEAN BUEN CINE CINEMAS INSURGENTES LO INVITAN"

SALA 1

"EL FANTASMA SE DIVIERTE"

Cuando Billy se regresó al Colegio como un Fantasma su primer encuentro fué en el vestidor de las chicas.

4:10, 6.00, 7.50 y 9,40 dom. 2:15

Dom. desde las 2.10

SALA No. 2

"LAS VIOLETAS SON AZULES"

Hay un verano que usted siempre recordará, y una esperanza de que si usted puede regresar todo sucederá de nuevo.

Horario: 4:10 y 6:00 7:50 y 9:40

Dom. desde las 2.10

Teléfono 2-21-80 y con Estacionamiento

YIN TUN

Comida China estilo Cantonés para llevar de Lunes a Sábado de 13:30 a 22:00 hrs.

Lo esperamos en Av. Jacarandas No. 48

Col. San Juan Tel. 3-12-56 Tepic, Nay.

NOTA: Si gusta un Banquete con la Exquisita Variedad de la Comida Cantonesa, llámenos ...... Quedará satisfecho

Limpión

Producto de limpieza para el hogar y la oficina MECHUDO TRAPEADOR, que no requiere mojarse para limpiar sus pisos. Arrasa con el polvo y a la vez abrillanta.

Limpioche

Unico en el mercado para la limpieza y protección de la pintura de su automóvil no requiere agua.

Limpionela

Franela tratada que protege sus muebles del polvo.

De venta estos productos en Plaza Insurgentes local 33.

Antiguo y Prestigiado

Bufete Jurídico SAUCEDO

ASUNTOS JURIDICOS EN GENERAL Y NOTARIA —Abogados—

J. César Saucedo Castillo

J. Daniel Saucedo Castillo

NOTARIO PUBLICO No. 4

Para consultas Acuda a los Telfs. 2-01-39 y 2-00-73 Av. México No. 53 Norte.

Tepic, Nayarit.

Funerales Crespo . A. de C. V.

Solicita Empleado para Guardias Nocturnas

REQUISITOS:

- Edad mínima 30 años
- Sepa manejar y tenga licencia
- Dos cartas de recomendación.

Interesados acudir a Durango 3JT norte con solicitud llena.

Jardín de Niños "Peter Pan"

Incorporada a la Secretaría de Fomento Educativo

Ofrece a Ustedes la ATENCION A: NIÑOS DE NIVEL PRE—ESCOLAR Turno Matutino——9:00 a 12:00 A.M. así como su——Nueva Sección Maternal Turno Matutino —— 8:00 a 13:00 horas "No olvide que el bienestar de su hijo se adquiere con la atención y el cariño necesario para su aprendizaje".

INSCRIBALO ...YA

Amado Nervo No. 248 Pte. Tel. 2—05—16

Esc. de Gimnasia y Aerobics

Informes en Plaza Insurgente local 27

Horario 9 a 10, 10 a 11 am 4 a 5, 5 a 6, 6 a 7, 7 a 8 8 a 9. pm. Iniciamos 19 de Octubre de 1987.

Dr Octavio Montes de Oca Ruiz

Medicina Física y Rehabilitación.

Artritis- Lumbalgías- Parálisis.

Parálisis Facial- Secuelas de Fracturas Neuropatías Diatermia- Ultrasonido- Corrientes Diadinámicas.

LEON 74 NORTE TEL. 2-50-40.

MICROINFORMATICA Y SISTEMAS

AV. JUAREZ NO. 66-B INT. 4
TEPIC, NAYARIT

OFERTA

Microcomputador marca G A M A
Modelo XT PC 88-2
Con Monitor Monocromático 13"
(Marca Samsung)
procesador 8088 de 16 Bits
640 KB de memoria RAM
Disco Flexible de 360 kb
Disco Duro de 20 Mega Bytes
Totalmente Compatible con I.B.M. 1,875.00
(Precio Normal 2,200.00)

Dlls. Controlados

PATEANDO PIEDRAS

Novela

de Alberto López Villarreal, de venta en este periódico precio $ 3, 000

"López Villarreal escribe con la perseverancia y el asombro de un amante de la vida. Del vivir a pesar de todo."

Periódico EXCELSIOR

De Oportunidad

Se remata plancha Ideal para Restaurant y Asa dor de Gas con Rostizador manual para carnes al Pastor.

Informes en Querétaro 8 Sur o Tel. 2-31-08

NOTARIA PUBLICA

Lic. Rosa Maria Jiménez de Careaga

NOTARIO PUBLICO No. 12

Avenida Juárez No. 63-Tel 2-32-36

TEPIC, NAYARIT

Crónica de . . .

siemre me han brindado. Ah, cuando termine mi show le digo todo lo que quiera. Vámonos que se nos hace tarde".

Un taxi amarillo nos lleva, solamente al personal de Meridiano al Club de Leones o "Cueva". José José lo hace en un auto particular. Una multitud lo esperaba ya a la entrada. En la puerta se encontraba el capitán Ramón Ro— dríguez, jefe de la policía municipal de Tepic, atento a todo lo que ocurría.

Ya en el camerino José José duró 10 minutos vocalizando. En tanto le ponían jalea y spray para acondicionarle el pelo y evitar que este se le desacomodara cuando cantara. Luego le pusieron polvo "translúcido" en la cara. Lucía muy demacrado. Le pusieron "rubor" para que tomara color. Mientras le hacían todo lo anterior él rogaba a Dios para que todo le saliera bien. Y comentó: "Yo soy muy católico. Creo mucho en Dios. Siempre rezo por la paz en el mundo, el bienestar de mi familia, y, porque mis actuaciones siempre salgan bien y le gusten al público".

Vestido de color blanco y azúl, José José se vé verdaderamente atractivo. Resalta su piel de la ropa que lleva puesta. Faltan 20 minutos para la una de la madrugada del miércoles 22. Y por fin, sale al escenario. Es recibido con fuertes aplausos. Una chica elude la vigilancia y sube a entregarle unos claveles rojos. José José le da un beso agradeciéndole el gesto. Y empieza el "chow" con una canción de su último Long Play, , "por estar contigo", a la cual siguieron "Gavilán o Paloma", "Lágrimas", "La Nave del Olvido", entre otras. Hace una pausa, promedio de 10 minutos, cuenta chistes sabrosos que el público digiere hasta más no poder. La sonrisa de oreja a oreja se aprecia en los presentes que aplauden a rabiar. Y se despide retirándose al camerino.

Cinco hermosas jóvenes le acompañan a José José, tres inglesas y dos mexicanas. 12 músicos y cuatro guardaespaldas.

Otra vez está José José en el escenario. Ahora viste pantalón amarillo y zapatos del mismo color, camisa azul cielo con chaqueta azul marino. En esta segunda parte no es el mismo, está diferente. Es un José José "raro". Sus canciones se desentonan y baila afeminadamente. Sin embargo el público cree que es parte de la actuación. Kenny, el representante se acerca y me dice: "La verdad no se que le está pasando a José. Hace un rato estaba bien., está desentonando mucho. Y el público disfrutaba de lo que cantaba el artista de fama internacional. Le pedían que cantara "El amor Acaba", "Voy a Llenarte Toda". Y éste les complac a. Una de todas las interpretaciones hizo que el público aplaudiera con ganas, se trataba de "New York, New York" del norteamericano Frank Sinatra.

El show llega a su fin. El público pide más. José José les canta la de despedida, su éxito: "Más". Cuando termina el público se levanta de sus asientos y aplaude por 10 minutos. Allá en el camerino le esperan chicas admiradoras que logran introducirse a pedirle autógrafos.

Y de nueva cuenta al hotel. Son las 3 de la madrugada, en el Lobby José José atiende las preguntas formuladas, empero, está cansado. Afirma que "ya no tomo como antes...ahora lo hago moderado. No pienso caer en las ga— rras del alcoholismo" José José, su nombre artístico, conocido como el "Príncipe de la Canción" se retira hacia su habitación 423. No sin antes despedirse: "Espero regresar algún día y poder platicar ampliamente con ustedes. Estoy muy contento con el pueblo de Nayarit... es muy cariñoso".

DIBUJOS DE
logotipos
planos arquitectonicos
GUSTAVO
DE DIOS UREÑA
DOM. PART. MORELOS 666 PTE. COL. H. CASAS
INFORMES A LOS TELS. 2-66-30 Y 2-01-45

El Sistema . . .

exitosa. La comunidad del hogar conspira contra la formación del individuo. El sitio más exclusivo de la casa es destinado al receptor de imágenes manipuladoras. La autoexaltación de los personeros televisivos los convierte en autoridades morales, intelectuales, deportivas etc. el resultado es tangible, evidente y por lo mismo desolador.

Añadir la influencia de las historietas ilustradas y de la radio nos da la proporción desmesurada de la capacidad ralela.

Por otro lado, la Escuela Oficial tiene a su disposición miles de edificios, presupuestos billonarios y más de un millón de empleados. Atiende a veinticinco millones de individuos, en todos sus niveles. Dicha atención es supuestamente personalizada y cuenta con diversos materiales de apoyo.

Bueno, comenzaremos por el nivel básico del sistema Educativo Nacional

Aún en nuestros días el sistema es incapazde brindar Educación a todos los niños en etapa preescolar o de jardin de niños- Cuando la psicologia recomienda un mínimo de dos años para esta etapa formativa, el Estado ofrece sólo uno para menos de la mitad de la población infantil que lo requiere-

Las instalaciones públicas por lo general, son exprofeso y cuentan con personal capacitado, mobiliario, material y espacio adecuado..s Sin embargo son las Escuelas Particulares en instalaciones medianamente acondicionadas las que reciben el mayor volumen de infantes y es aquí en donde empiezan a complicarse los problemas, pues si bien es cierto que los jardines de niños oficiales integran sus plantas docentes con personal calificado- Ahora la Escuela Nacional de Educadoras exije el bachillerato a las aspirantes a cursar los estudios correspondientes las Escuelas particulares dejan mucho que desear al respecto... Lo anterior podría ser atenuado si estos planteles se ajustaran a los programas de la SEP pero en su afán por hacer atractivos los servicios que prestan, inician la lecto-escritura cuando el niño no está maduro, psíquicamente, para dicho aprendizaje y, lo más grave, que el sistema que utilizan se reduce al silabeo que coarta la posibilidad de un manejo correcto y sólido de esa habilidad...

Los pofesoes del pimer grado de primaria reciben, por lo tanto, grupos heterogéneos: niños que saben deletrear -que no es leer- sin ninguna madurez motora; niños, unos cuantos, que cursaron una efectiva instrucción escolar y niños que jamás asistieron aningún plantel de primaria...

SUSCRIBASE A MERIDIANO.

FUNERALES CRESPO
PREFIERANOS USTED CUANDO ASI LO NECESITE

Ofertas de Fin de Semana

CAFE ORO 50 GRS DE $ 610.00 A $ 583.00	PAPEL HIGIENICO REGIO 4 rollos DE $ 226,00 A $ 1934.00
MAYONESA MC CORMICK 190 GRS DE $ 893.00 A $ 794.00	BLANQUEADOR CLOROX 930 ML DE $ 569.00 A $ 487.00
CHOCOLATE PVO. PAQUIN 1K DE $ 1353.00 A $ 1183.00	VEL ROSITA 1 LTO DE $ 2015.00 A $ 1766.00
GALL. GAMESA MARAVILLAS 170 GRS DE $ 250.00 A $ 220.00	TOALLAS SAN CONFORT DE $ 6488.00 A $ 5767.00
CARAMELO MILKOKO 510 GRS DE $ 1159.00 A $ 954.00	CREMA NIVEA 390 GRS DE $ 6025.00 A $ 4878.00

Para que Rinda el Gasto Diario

Primero conasupo

Oferta válida del Viernes 23 al Domingo 25 en todas Nuestras Tiendas CONASUPO

Lic. Jose Luis Bejar Fonseca
NOTARIO PUBLICO
Lic. Hector M. Bejar Fonseca
CONSULTOR JURIDICO
Zacatecas Sur 93 (Altos)
Tepic Telfs. 2-47-78 y 2-47-79

Meridiano de nayarit

EL PERIODICO DE MAYOR CIRCULACION MATUTINO

Miembro del Consejo de Directores de Diarios de Nayarit y de la Asociación de Profesionales de la Comunicación (APROCON)

Tepic, Nay; Sábado 24 de Octubre de 187. No.339

Almacenes Garcia
Tel. 2-06-84
Todo para el Hogar
AV. MEXICO Y CALLE LERDO.

Carnes Asadas
El Caporal
ESPECIALIDADES:
SOPA DE MEDULA
CARNES ASADAS
CREADILLAS E
ASADAS
CORTES
AMERICANOS
Paseo de la Loma 153. Tel. 3—15—09.

FUENTE POLITICA

mático Magdaleno Hinojosa Pérez, lo que haría que las peras se le pusieran a 25 al discípulo de José Gascón Mercado... Hablando del grupo caciqueril de Medina Lomelí cuyo feudo ha sido des de hace 15 años el municipio de Compostela, nuestras antenas han captado la maniobra truculenta instrumentada por los personeros de Medina Lomelí en contra de Heriberto Conde Valdéz, quien no obstante haber surgido candidato a la Presidencia Municipal mediante la Alianza CNC- SNTE- CTM, ahora está siendo dejado a su suerte, y por la inconformidad reinante en la cabecera municipal debido al abandono material en que la han postrado durante estos 15 años, los miembros de la camarilla de Bahía de Bandidos, se han decidido a lanzar el golpe final tomando por asalto el edificio del ayuntamiento que preside el inocuo Conde Valdéz... para exigir su destitución como alcalde del próspero municipio... La maniobra está bien orquestada: primero para poder sobrevivir políticamente dicho grupo (el de Medina) apoyan a Conde para seguir conservando el poder como grupo, segundo, a la salida de Emilio González de la gubernatura, se hacen los desentendidos respecto a la suerte de su aliado, con la finalidad de que las huestes de la Cervecería Superior lo destituyan mediante la acción popular para que, en tercer lugar ellos puedan quedar sin opositor al frente debido al desgaste de ambos grupos y de esta manera poder perfilar a uno de sus incondicionales al frente del Ayuntamiento, esto es al menos en teoría, lo que Alejandro González Sánchez, nos hizo saber jactanciosamente en su paupérrimo cuchitril de la oficialía mayor del Gobierno del Estado en donde es opacado, eclipsado definitivamente por la habilidosa y eficiente labor del popular "perico" J. Luis Barajas Medina, profesionista talentoso y capaz a quien de un momento a otro veremos en la titularidad de Oficialía Mayor, luego que se haya definido la sucesión en la CNC estatal, y que la popular marrana González deje de ser obstáculo para la designación del nuevo dirigente agrario en la entidad. .. Pero de que la puerquita es digna de ser miembro honoris causa de este crotalero. ..a' pa perfidia de animal.

....,.....

Vendo Guayín Renault modelo 1976. Buen precio. Tel. 2—32—74 Oaxaca 139 Nte.

Multas a los Hospitales que Carezcan de Higiene

Lorena Ortega Hdez.

Basados en la nueva Ley General de Salud, los propietarios o administradores de varias clínicas, hospitales y sanatorios particulares de Nayarit serán sancionados rigurosamente si no garantizan, en un breve plazo, condiciones óptimas de higiene para los pacientes y para su personal, aseguró el doctor Benjamín Cortina Gómez, Jefe de Jurisdicción Sanitaria de los Servicios Coordinados de Salud Pública en el estado.

En estos momentos, como desde hace algunos meses, realizamos una cuidadosa inspección sanitaria en los centros de salud privados y si encontramos irregularidades, actuaremos en consecuencia, advirtió de nuevo el funcionario.

Entre otras cosas, agregó el entrevistado, cuidamos que esté vigente el certificado de fumigación para impedir la proliferación de insectos transmisores de virus y enfermedades. Por lo menos explicó, cada seis meses debe realizarse dicho fumigación y hay sanatorios privados que ni siquiera cada año efectúan una labor preventiva en este sentido.

Suscribase a
MERIDIANO

Dr. Francisco J. Valerio Handal
Medicina Interna
Gastroenterologia Electrocardiografia
U.A.G. U.N.A.M
Post- Graduado Centro Hospitalario 20 de noviembre ISSSTE
Horas de consulta de 16 a 20 horas
Consultorio Av. Allende 42 Ote. Teléfono 2-49-39
Domcilio Particular Calle Genova 8 Cd. del Valle Radio Telefono 2-...-15 Clave 776

Su hogar en México
Hotel Premier
ATENAS 72 Esq. Milán México 6, D.F. TEL. 566-27-00

FUNERALES CRESPO
PREFIERANOS USTED.
CUANDO ASI LO NECESITE.

TALLER MECANICO
DE JUVENTINO GOMEZ
TRABAJOS DE TORNO EN GENERAL
Soldaduras Eléctricas y Aluminio
RECTIFICACION DE MOTORES
Rectificadora de Superficies Torcidos
Contamos con Prensa para 100 Toneladas
San Luis 44 Sur Casi Esquina con Abasolo
TELEFONO 2-16-51

La Casa del Pintor
A. Nervo No. 113 Pte.
Lo que Ud. esperaba, una tienda en el centro especializada en pinturas para todos los usos:
LACAS VINILICAS ESMALTES
IGUALAMOS COLORES
MEJORAMOS CUALQUIER PRECIO

Marcos y Molduras "CUETO"
Marcos para Fotos. Diplomas. Titulos Pinturas y Arreglos Florales. Marcos en Oro de Hoja y Ovalados
Los Mejores precios del Estado porque Somos Fabricantes
León 10 Sur Tel. 2-38-13

ICANAY y Museo Regional de Tepic

CONVOCAN

A festejar la tradición del "DIA DE MUERTOS", que tendrá verificativo el 2 de Noviembre, en la planta baja del Museo Regional de Antropología e Historia de la ciudad de Tepic.

A todos los pintores, poetas y escritores, les hacemos una cordial invitación para que participen en este tradicional evento con su obra de CALAVERAS, la cual se recibirá del 19 al 27 de Octubre en las oficinas del Museo.

La ceremonia tendrá como marco el clásico altar de novenario y el altar cora-huichol.

Los trabajos seleccionados serán expuestos y leídos en el acto que se desarrollará a las 20:00 horas en Av. México No. 91 Nte.

MERIDIANO EN LA CULTURA Sup. Cultural.

"Eclipse, Sistemas"
Dom. Puebla Sur N. 54 Tel: 2—44—58
Ing. Daniel Torres.
Venta de Antenas Parábolicas
y Computadoras I.B.M.
(GRUPO TEA)

Restaurant Bar
'Andaluz'

Cene y baile
en el mejor ambiente
Insurgentes 170 Pte.

EN LA ACTUALIDAD, LA PALABRA IMPRESA ES MAS IMPORTANTE QUE NUNCA
NECESITAMOS LEER MEJOR, ESCRIBIR MEJOR Y COMUNICARNOS MEJOR
PARA SU PUBLICIDAD 2-66-30 2-01-45
Meridiano

ATENCION APRECIABLE PUBLICO
Refaccionaria
"SAN LUIS"
Se pone a sus apreciables órdenes ofreciéndole refacciones para Camiones Autobuses y Automóviles en general con precios rebajados.
San Luis No. 324 Sur Col. San Antonio
Tel 3-30-32 TEPIC, NAYARIT

Restaurant La Familia San Blas
DESDE 1982 A.C. (ANTES DE LA CRISIS)
Carlos - Pepe - Oscar - Mingo - Chay y demás
AHORA EN TEPIC SU RESTAURANT-BAR "La Familia"
Somos una Familia que viene de allá del mar.
Confidencialmente le decimos que antes de decidir a donde ir a comer, nos visite.
LE GARANTIZAMOS UNA BUENA COMIDA Y UN AMBIENTE DIFERENTE
EN TEPIC, NAY. Abasolo 45 Ote. (Frente al jardín de los Constituyentes) Tel. 2-27-23
EN SAN BLAS, NAY. H. Batallón de San Blas No. 18 Tels. y 5-02-55

permitanos sugerirle una bebida
Restaurant & Bar La Familia

Hospital de Urgencias
Novela de
PEDRO LOPEZ DIAZ
Las luchas hospitalarias de los médicos contra el dolor, la enfermedad y la muerte, quedaron plasmados en las 238 páginas de esta obra llena de dramatismo e interés.
De venta en las oficina, de este periódico. E. Zapata 93 Pte. Precio $1,000.00

Se Solicitan Voceadores
Buena Comisión